

FOTO 3

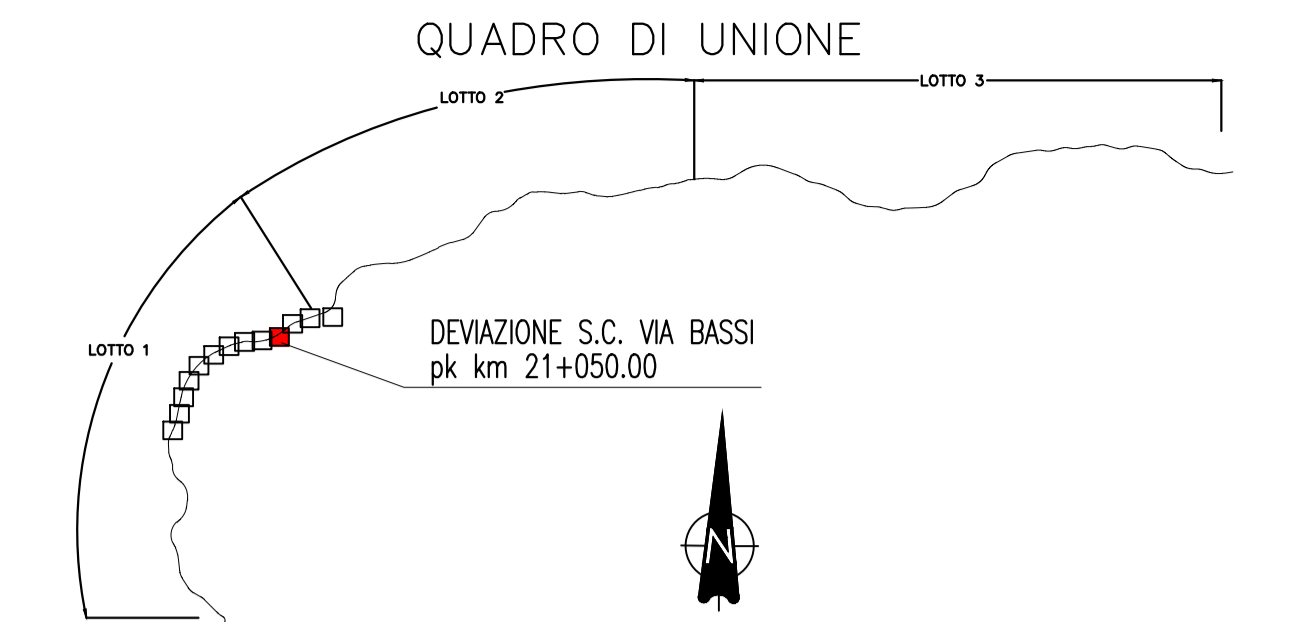

SCHEMA SEGNALETICA Tav. 70
(DECRETO 10/07/2002 – NUOVA SEGNALETICA DI CANTIERE)

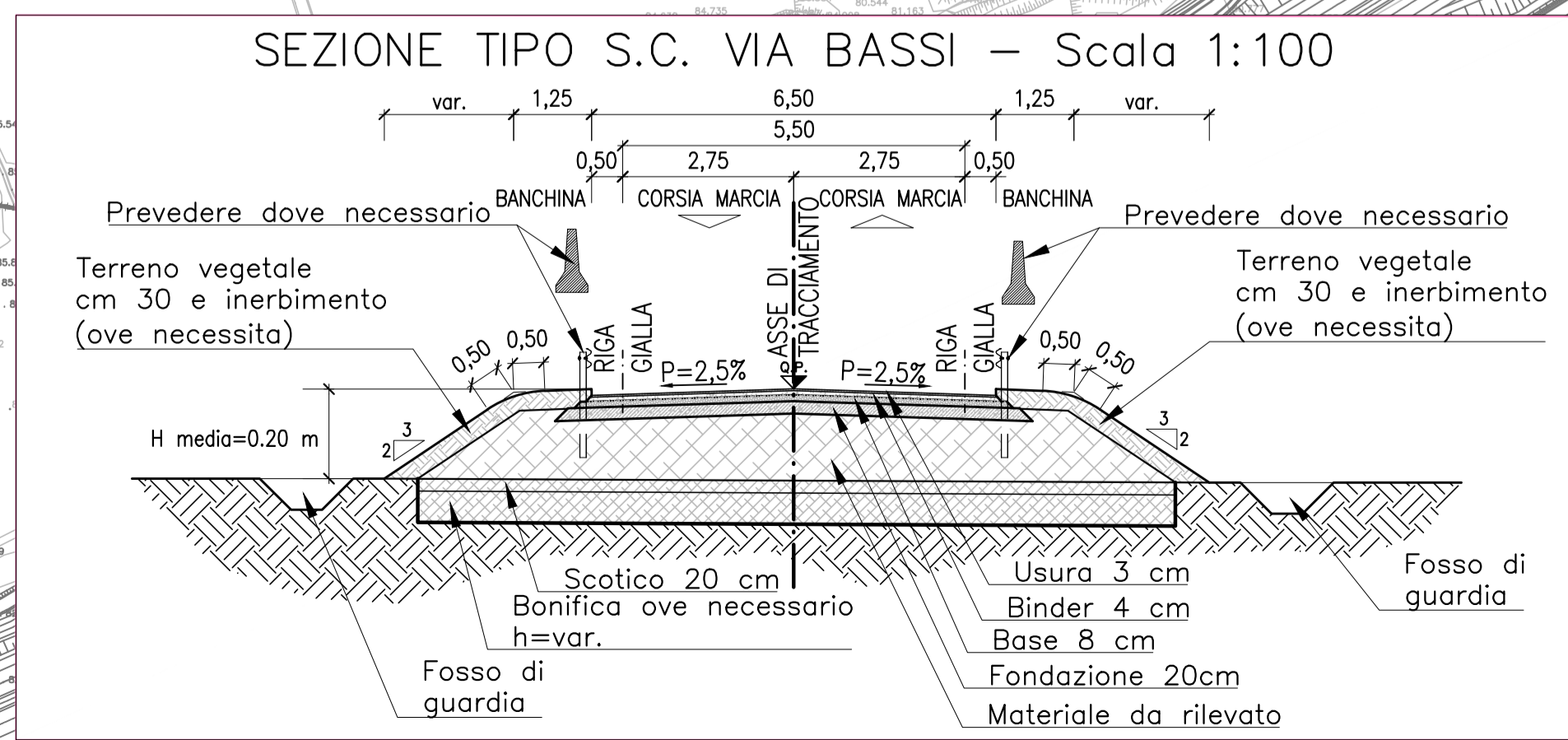
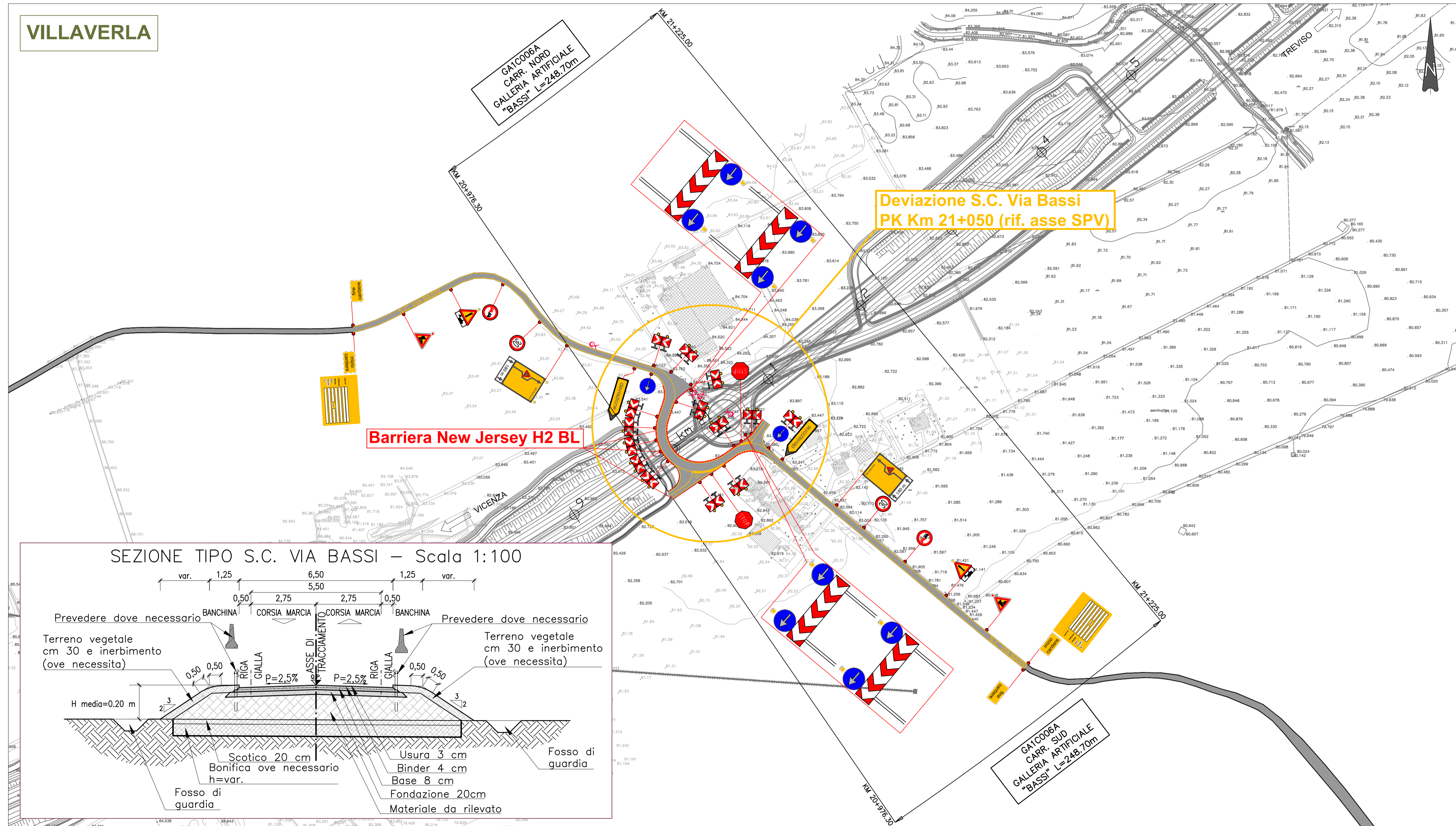
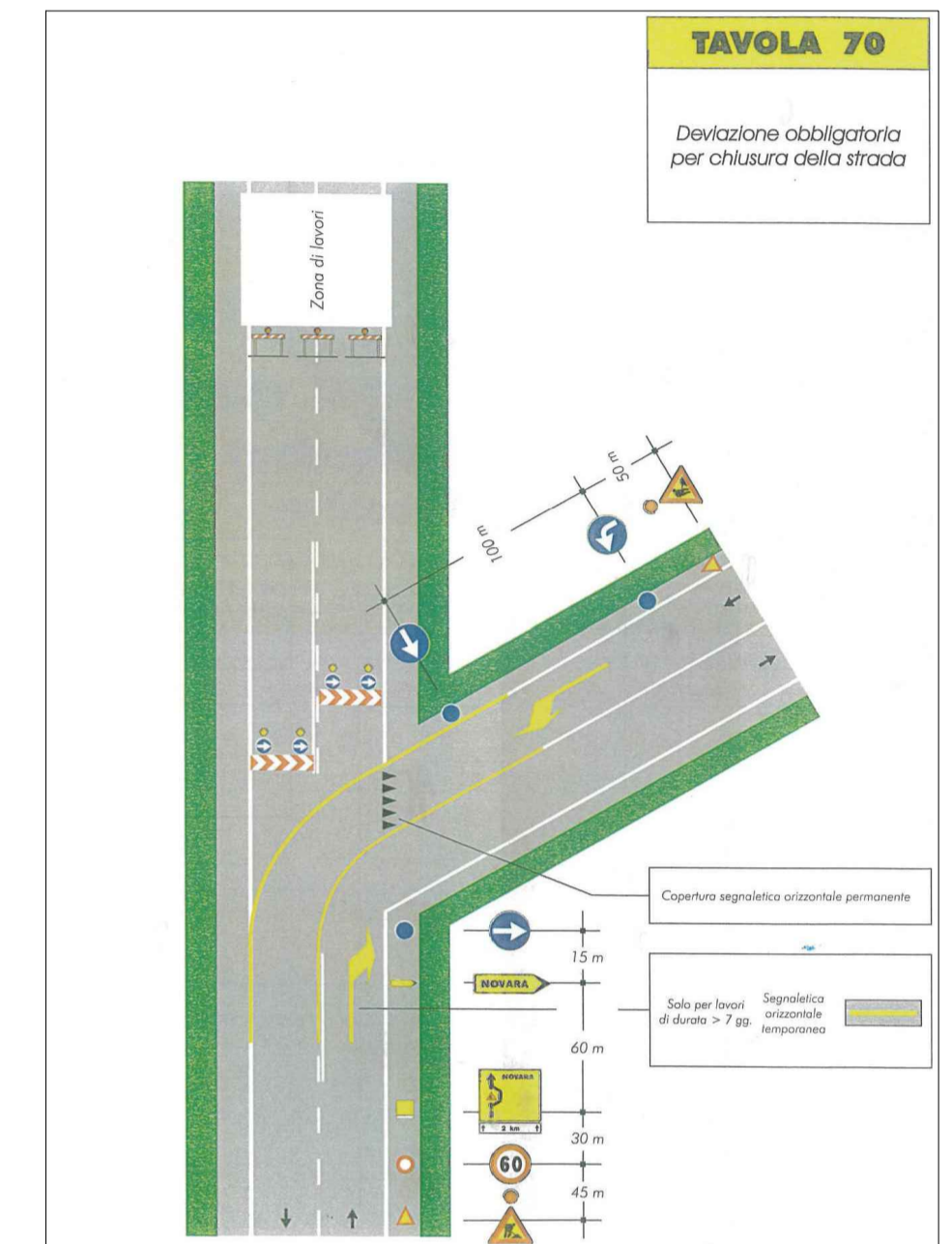

REGIONE DEL VENETO

SUPERSTRADA A PEDAGGIO PEDEMONTANA VENETA

CONCESSIONARIO		CONTRAENTE GENERALE						
SPV SpA Via Inorio, 24/A 10146 Torino IL DIRETTORE TECNICO: Geom. Giovanni Salvatore D'Agostino		SIS Scpa Via Inorio, 24/A 10146 Torino						
SOCIETA' DI PROGETTAZIONE		RESPONSABILE PROGETTAZIONE ESECUTIVA						
SIPAL S.p.A. Via Inorio, 24/A 10146 Torino		ORDINE DEGLI INGEGNERI DELLA PROVINCIA DI CUNEO 1211 Dott. Ing. Claudio Dogliani						
COORDINATORE PER LA SICUREZZA IN FASE DI PROGETTAZIONE		GEOLOGO						
N. Progr. _____		PROGETTO COSTRUTTIVO						
CARTELLA N. _____		(C.U.P. H51B03000050009)						
TITOLO ELABORATO:		LOTTO 1 - TRATTA "C" Dal Km. 4756 al Km 23+600						
PROGETTO DELL'INFRASTRUTTURA CANTIERIZZAZIONE DEVIAZIONI STRADALI DS1C003-0 - Deviazione stradale S.C. Via Bassi PK Km 21+050,00 - Segnaletica di cantiere								
SCALA: 1:2.000 - 1:10.000								
REV.	CL	DESCRIZIONE	REDATTO	DATA	VERIFICATO	DATA	APPROVATO	DATA
0	PM	PRIMA EMISSIONE	SIS	10/01/2018	SIPAL	11/01/2018	SIS	12/01/2018
IL RESPONSABILE DEL PROCEDIMENTO:				VALIDAZIONE:				
Dott. Ing. Giuseppe Fasoli				PROTOCOLLO: _____				
				DEL: _____				